



Alegas - Company Profile

Alessandria, Luglio 2021

Presentazione e KPI Alegas



Alegas S.r.l. (di seguito «Alegas» o «Società») nasce nel **2003** ed attualmente è partecipata per il **100% dal Gruppo AMAG**. La società ha **sede ad Alessandria** in Piemonte e si occupa della **vendita di gas naturale ed energia elettrica**, principalmente nella provincia di Alessandria.

Alegas, è stata costituita in ottemperanza alle disposizioni normative che hanno imposto la separazione societaria delle attività di vendita da quelle di distribuzione del gas, inizialmente rimaste in capo alla controllante e poi conferite in AMAG Reti Gas.

La Società è operativa nella vendita gas ed energia elettrica al mercato domestico, business, industriale e pubblico. Alegas è presente sul territorio piemontese attraverso gli **sportelli di Alessandria e Tortona**, nonché il presidio CIA (Confederazione Italiana Agricoltori) di Alessandria. La Società si avvale di 10 risorse dipendenti e 6 risorse in distacco dalla controllante AMAG, in aggiunta si avvale di servizi erogati dalla stessa, in forza di un contratto di servizio pluriennale.

La Società al 31 Dicembre 2020 detiene un portafoglio di ca. **44,5 mila utenze**, concentrati principalmente sul mercato domestico, di cui ca. 36,6 mila gas e ca. 7,8 mila energia elettrica. Nel 2020, Alegas ha commercializzato ca. **95,4 milioni di mc di gas naturale** e ca. **33,8 GWh di energia elettrica**.

Societogramma

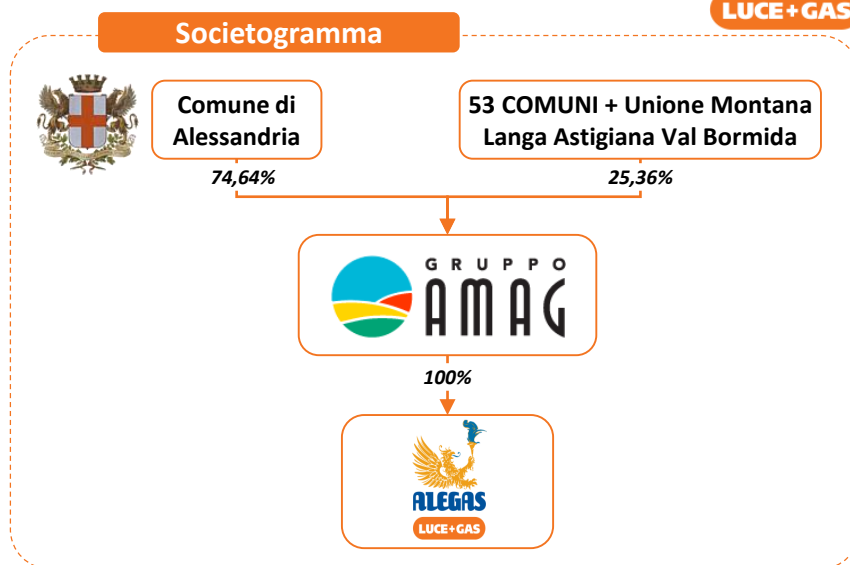

Utenze attive al 31/12/2020

	Gas	36,6 k
	Energia Elettrica	7,8 k

Volumi commercializzati 2020

	Gas	95,4 Mmc
	Energia Elettrica	33,8 GWh

Key milestones della Società

2002

Costituzione della Società con sede a Alessandria, a seguito del D.lgs. 164 del 2000 che ha imposto la separazione societaria delle attività di vendita da quelle di distribuzione gas rimaste in caso alla controllante



2003

Alegas inizia ad operare sul mercato dopo aver ricevuto in affitto da AMAG S.p.A. il ramo d'azienda relativo alla vendita del gas

2004

AMAG S.p.A. conferisce ad Alegas il ramo d'azienda costituito dal portafoglio clienti gas con contestuale aumento di capitale



2005

AMAG S.p.A. cede il 20% delle quote di Alegas a IREN Mercato S.p.A.



2011

IREN Mercato S.p.A. vende le sue quote in Alegas ad AMAG S.p.A.

2017

Alegas prende in gestione il distributore di gas metano per autotrazione



2015

Alegas inaugura il nuovo Sportello Clienti a Tortona

2014

Alegas avvia la commercializzazione di energia elettrica verso clientela retail con offerte a libero mercato

2019

Alegas si conferma come il venditore prevalente nel Comune di Alessandria, con una percentuale di penetrazione del 78,2%



Presenza territoriale degli sportelli di Alegas

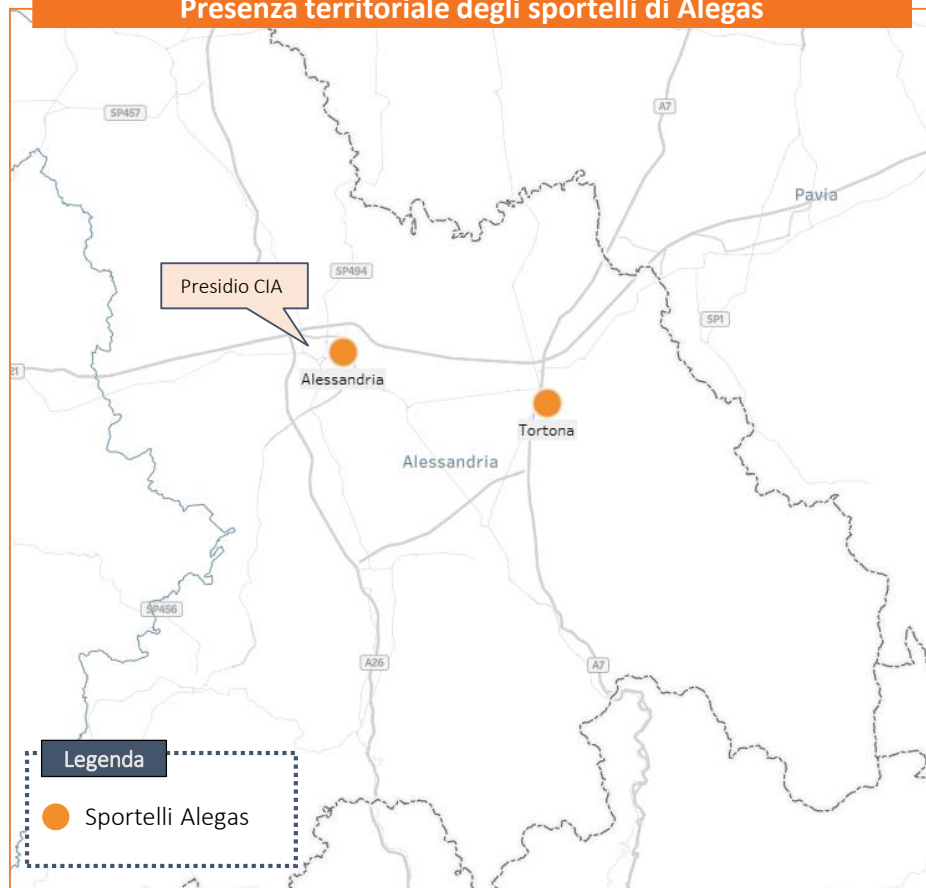

Alegas ha sviluppato il proprio portafoglio clienti, attraverso una **strategia di forte presenza territoriale che ha visto l'apertura di diversi sportelli nella regione Piemonte**. Nel tempo la società ha poi optato per una scelta di efficientamento dei costi, chiudendo gli sportelli di Valenza, Acqui, Castellazzo e Sale.

Attualmente Alegas gestisce **2 sportelli** in Piemonte, in particolare uno ad **Alessandria** dove si trova la sede della Società e uno a **Tortona** di più recente apertura, nonché il presidio **CIA (Confederazione Italiana Agricoltori) di Alessandria**. Alegas collabora con la CIA di Alessandria da anni, quest'ultima le mette a disposizione gratuitamente uno spazio all'interno del loro CAF al Quartiere Cristo, presidiato su appuntamento da uno dei commerciali di Alegas.

La Società continua a sviluppare il proprio portafoglio clienti attraverso un continuo potenziamento della **struttura commerciale interna** dedicata. Attualmente Alegas impiega 4 commerciali, con contratto dipendente.

Sportello	Indirizzo	Orari di apertura
Alessandria	Via Damiano Chiesa, 18.	Dal Lun. al Ven. 8.15 - 12.00 e 14.15 - 16.00. Giov. 8.15 - 16.00 Sab. 9.00 - 11.45
Alessandria (presso CIA)	Corso Acqui 76, angolo P.zza Ceriana	Su appuntamento Lun.-Ven. dalle ore 09.00 alle ore 12.30
Tortona	Corso Montebello, 29	Lun. - Merc. - Ven. 8.30 - 12.30 Mart. e Giov. 14.45 - 18.00

Evoluzione delle utenze e dei volumi di Gas Naturale

Utenze Domestiche GAS - 30 giugno 2021

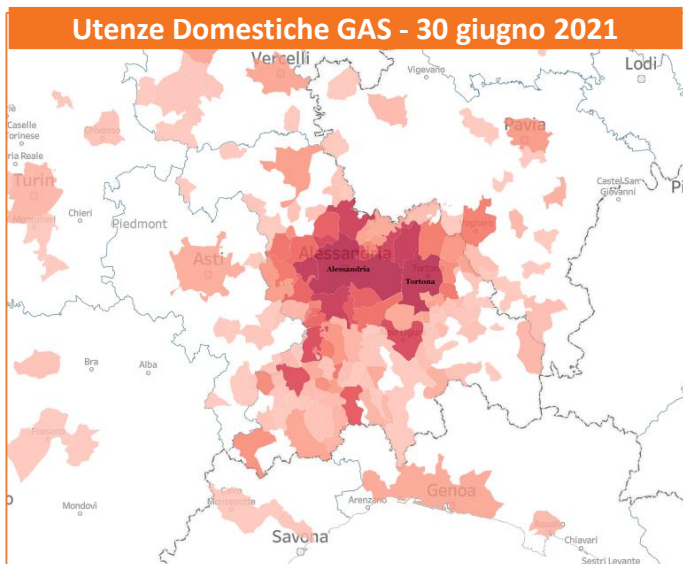

Utenze Business GAS - 30 giugno 2021

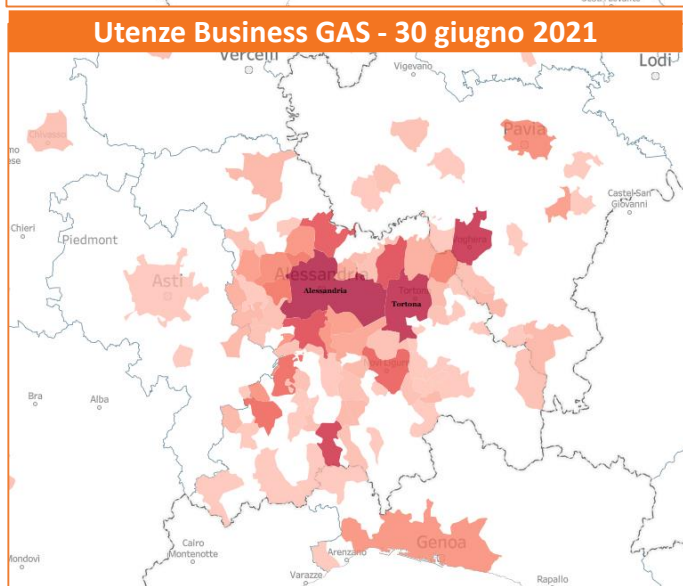

Nota: non è rappresentata la totalità delle utenze nella mappa

Numero di Utenze Domestiche e Business (31 Dicembre 2018-2020)

Numero Utenze Gas Naturale

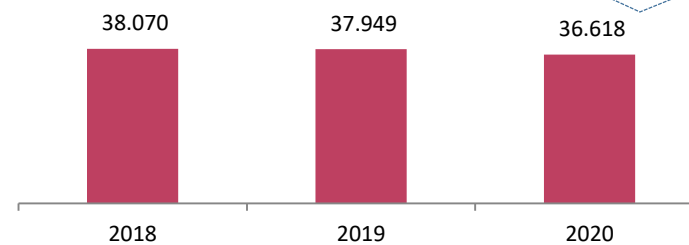

Nel 2020 la riduzione delle utenze Gas è dovuta principalmente alla politica più stringente di estromissione dei clienti morosi

Volumi venduti (2018-2020)

Volumi Gas Naturale venduti (Mmc)

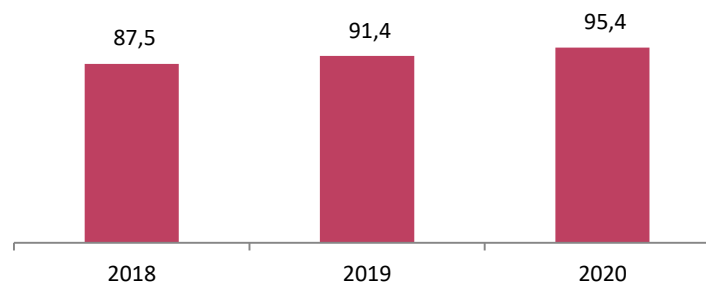

Legenda



Evoluzione delle utenze e dei volumi di Energia Elettrica

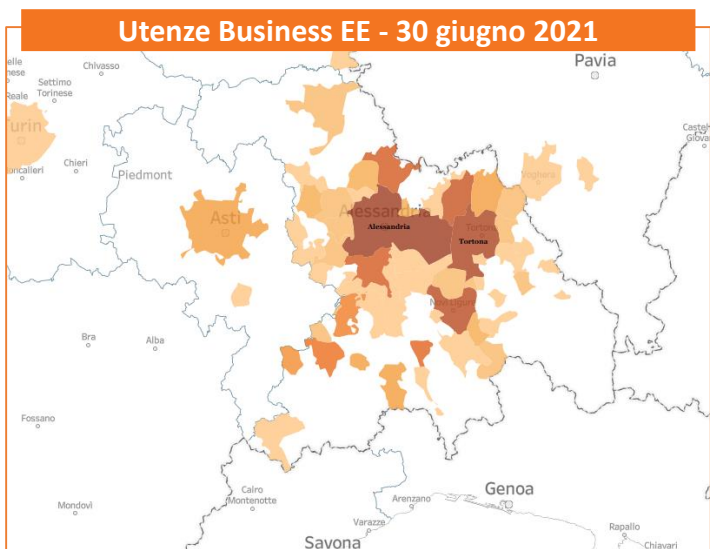
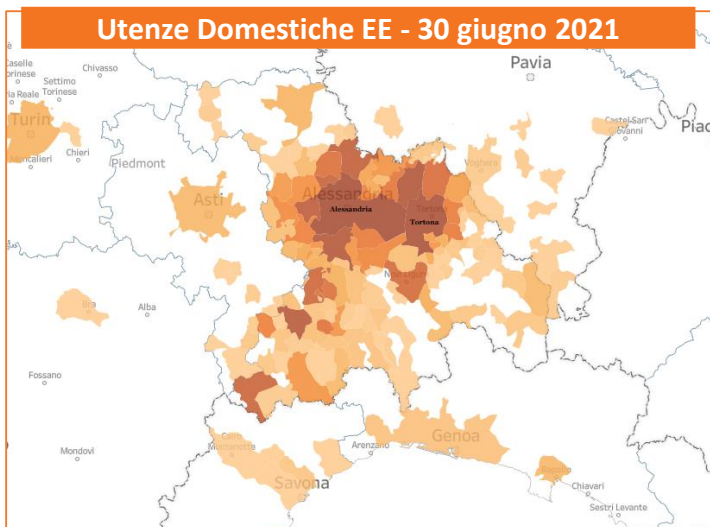

Nota: non è rappresentata la totalità delle utenze nella mappa



Numero di Utenze Domestiche e Business (31 Dicembre 2018-2020)

Numero Utenze Energia Elettrica

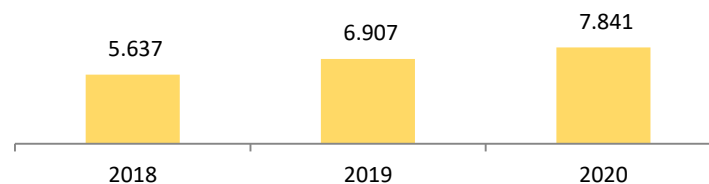

Volumi venduti (2018-2020)

Volumi Energia Elettrica venduti (GWh)

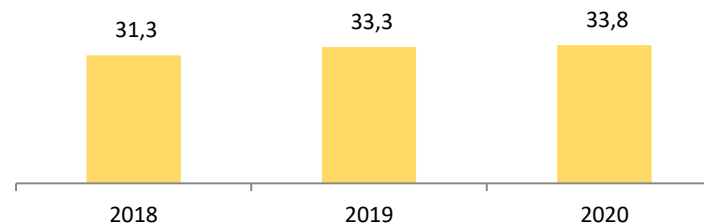

Legenda



Struttura organizzativa di Alegas



- La Società si avvale di **12 risorse dipendenti** di cui 2 distaccati presso altre società del Gruppo AMAG e **10 attive in Alegas**, oltre **6 risorse in distacco dalla controllante AMAG**, in aggiunta si avvale anche della struttura operativa della controllante in forza di specifico contratto di servizio per quanto riguarda le funzioni corporate ed alcune altre attività operative più marginali rispetto al core business. I principali servizi compresi nel contratto di service comprendono (i) Gestione delle risorse umane, (ii) Paghe e contributi, (iii) Information technology e CED, (iv) Fatturazione, (v) Funzioni di AFC e (vi) Spazio dedicato allo sportello di Alessandria.

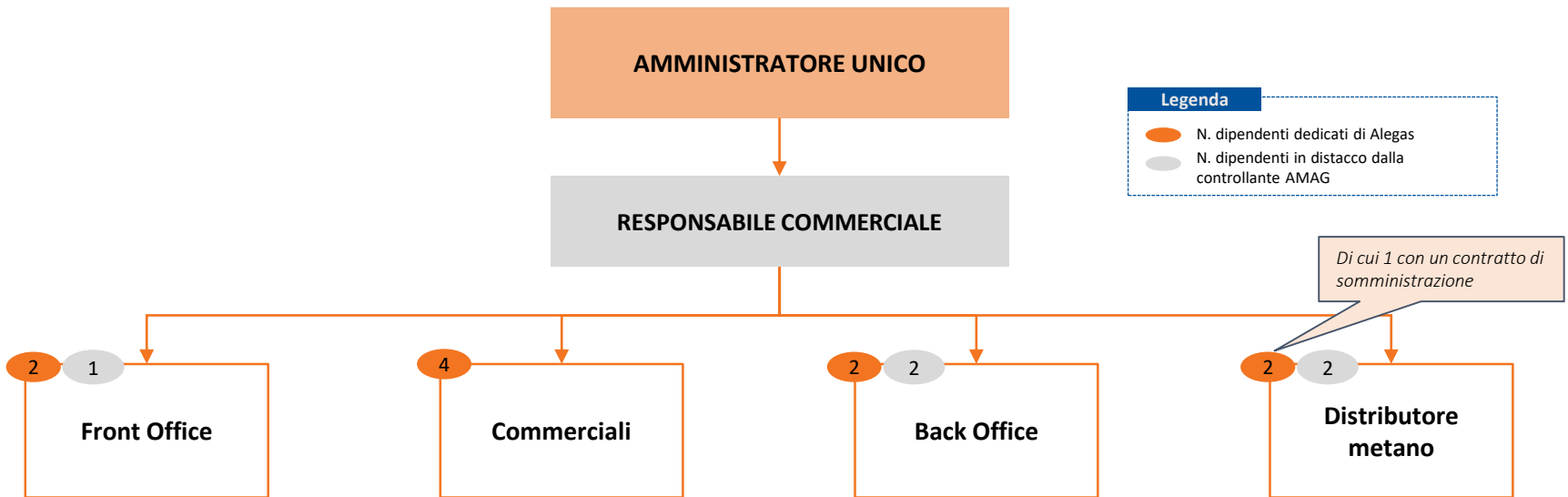

La società impiega anche due dipendenti che ad oggi sono distaccati ad altre società del Gruppo fino al 31/12/2021